

ΣΥΜΠΛΗΡΩΜΑΤΙΚΟ MANUAL BSDent

ΠΕΡΙΕΧΟΜΕΝΑ

ΓΕΝΙΚΑ	2
Ανάλυση οθόνης.....	2
Αλλαγή μεγέθους καρτέλας	2
Ταξινόμηση δεδομένων	2
Μεταφορά στοιχείων σε MS Outlook.....	2
Δικαιώματα χρηστών	3
Καρτέλα Ασθενούς	5
Αναζήτηση Ασθενών	6
Οδοντιατρικό Διάγραμμα.....	6
Μασητικές επιφάνειες	6
Λεπτομέρειες (Ιστορικό Υπηρεσιών)	6
Μετρήσεις Ενδοδοντίας	7
Περιοδοντολογία.....	7
Ραντεβού	7
Συνταγές.....	8
Οικονομικά	8
Παραγγελία - Παραλαβή	8
Κλείσιμο έτους.....	8
BSVision.....	8
BSReports.....	9
Λίστα Ασθενών	9
Λοιπά κριτήρια Λίστας Ασθενών	9
Γενέθλια ασθενών ανά μήνα	9
Λίστα ενεργών ασθενών.....	9
Λίστες Οικονομικών.....	9
Επιπρόσθετα	11
Στατιστικά Οδοντ. Εργασιών	11

ΓΕΝΙΚΑ

Ανάλυση οθόνης

Λαμβάνοντας υπ' όψιν το γεγονός ότι κάποιοι από εσάς έχουν ορισμένες ιδιαιτερότητες οι οποίες δεν τους επιτρέπουν να χειρίζονται τις λειτουργίες του προγράμματος με τόση ευκολία, προστέθηκε η δυνατότητα εμφάνισης όλων των περιεχομένων των καρτελών του προγράμματος σε ανάλυση οθόνης 800 x 600 (μεγάλη ανάλυση). Αυτό βέβαια είναι εφικτό αν υποστηρίζεται και από την κάρτα γραφικών του Η/Υ σας.

Αλλαγή μεγέθους καρτέλας

Έχουμε πλέον τη δυνατότητα αυξομείωσης του μεγέθους κάθε καρτέλας του προγράμματος. Το νέο μέγεθος αποθηκεύεται αυτόματα με την έξοδό μας από την συγκεκριμένη καρτέλα.

Ταξινόμηση δεδομένων

Σε όλες τις καρτέλες του προγράμματος που περιέχονται πληροφορίες βάση ημερομηνίας, τα δεδομένα εμφανίζονται ταξινομημένα με φθίνουσα σειρά.

Μεταφορά στοιχείων σε MS Outlook

Η διαδικασία μεταφοράς των βασικών στοιχείων των ασθενών μας στις Επαφές(Contacts) του MS Outlook έχει διαφοροποιηθεί για την καλύτερη και πιο σωστή μεταφορά των δεδομένων. Η μεταφορά γίνεται μέσω του γνωστού προγράμματος BSOutlookSync.

Επίσης, είναι πλέον εφικτή η μεταφορά των ραντεβού από το BSDent στο MS Outlook.

Προϋποθέσεις:

1. Θα πρέπει να έχουμε κλείσει το Οδοντιατρικό πρόγραμμα BSDent.
2. Θα πρέπει να έχουμε ανοιχτό το Outlook.
3. Θα πρέπει να έχουμε εγκατεστημένο στον Η/Υ μας το **OFFICE 2003 ή OFFICE XP**.

Τα βήματα που θα πρέπει να ακολουθήσουμε για την μεταφορά των στοιχείων είναι τα ακόλουθα:

1. Επιλέγουμε Start-Programs-BSDent 2005-Tools-BSOutlook Sync.
Αυτόματα, στην οθόνη μας εμφανίζεται μετά από ένα παράθυρο διαδικασίας ελέγχου ο ακόλουθος πίνακας:

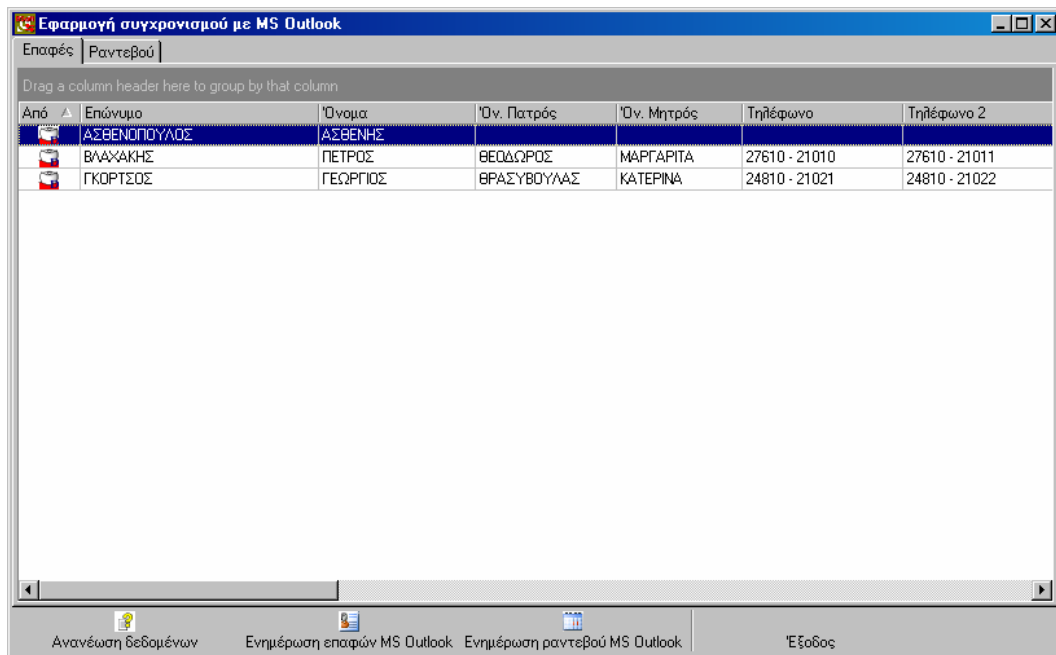

Να υπενθυμίσουμε ότι η ταξινόμηση μπορεί να μας βοηθήσει στην πιο εύκολη επιλογή των στοιχείων προς μεταφορά.

Κάνουμε κλικ στο μενού Επαφές ή Ραντεβού ανάλογα με το ποια στοιχεία θέλουμε να μεταφέρουμε στο Outlook.

Επιλέγουμε με το γνωστό τρόπο τα στοιχεία προς μεταφορά και κάνουμε κλικ στο κουμπί

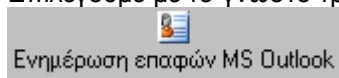

Ενημέρωση επαφών MS Outlook

αν πρόκειται για επαφές ή στο κουμπί



Ενημέρωση ραντεβού MS Outlook

αν πρόκειται για ραντεβού.

Για να κλείσουμε τον πίνακα των στοιχείων κάνουμε κλικ στο κουμπί **Έξοδος**.

Δικαιώματα χρηστών

Στη νέα έκδοση του προγράμματος έχουμε τη δυνατότητα να ορίσουμε τους χρήστες οι οποίοι πρόκειται να χρησιμοποιήσουν την εφαρμογή και να καθορίσουμε τα δικαιώματα του κάθε χρήστη.

Επιλέγοντας Start-Programs-BSDent 2005-Tools-BSoft User Permissions εμφανίζεται η ακόλουθη οθόνη:

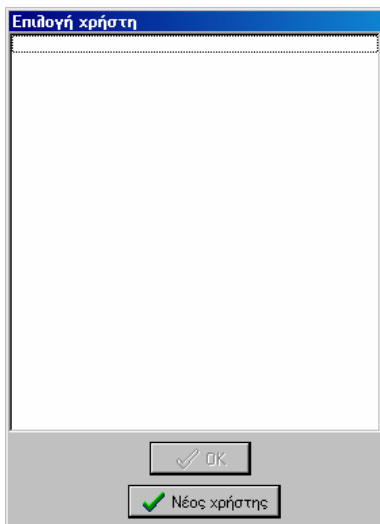

Στην οθόνη αυτή θα πρέπει να εισάγουμε κάποιον χρήστη δίνοντάς του ένα όνομα. Απλά κάνουμε κλικ στο κουμπί <Νέος Χρήστης> και αυτόματα, εμφανίζεται η ακόλουθη οθόνη:

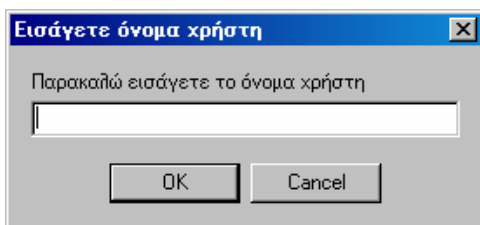

Πληκτρολογούμε το όνομα του χρήστη και επιλέγουμε το κουμπί <OK>. Αυτόματα, εμφανίζεται η οθόνη του ορισμού των κωδικών εισαγωγής και ρόλου για τον συγκεκριμένο χρήστη.

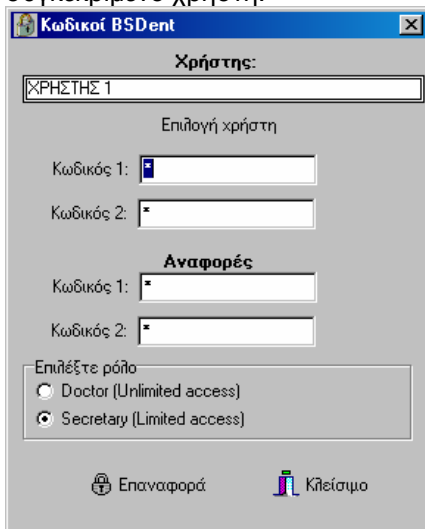

Ο τρόπος ορισμού των κωδικών εισαγωγής στο πρόγραμμα BSDent και BSReports παραμένει ο ίδιος.

Θα πρέπει να ορίσουμε όμως το ρόλο του χρήστη σε:

- 1) **Doctor**, έχει πρόσβαση σε όλες τις καρτέλες και στοιχεία του προγράμματος.
- 2) **Secretary**, έχει πρόσβαση σε όλες τις καρτέλες και στοιχεία του προγράμματος πλην της καρτέλας των Οικονομικών, της υπο-καρτέλας Λεπτομέρειες στην καρτέλα του φραγμού, της καρτέλας Υπηρεσίες στην οποία βρίσκεται και ο τιμοκατάλογός μας και των οικονομικών στοιχείων του BSReports.

Αν επιθυμούμε να ορίσουμε και δεύτερο χρήστη κάνουμε κλικ στο κουμπί <Επιλογή χρήστη> και ακολουθούμε πάλι τα ίδια βήματα.

Αφού ολοκληρώσουμε τον καθορισμό των πεδίων κάνουμε κλικ στο κουμπί <Κλείσιμο>.

Καρτέλα Ασθενούς

Στην καρτέλα ασθενούς έχουν προστεθεί διάφορα χαρακτηριστικά στο μενού Βασικά στοιχεία.

- Έχουμε τη δυνατότητα εισαγωγής φωτογραφίας του ασθενή μας στα Βασικά στοιχεία της Καρτέλας ασθενούς.

Για την εισαγωγή εικόνας ακολουθούμε τα παρακάτω:

1. Κάνουμε κλικ στο κουμπί Διόρθωση.
2. Κάνουμε διπλό κλικ στο αντίστοιχο πεδίο της καρτέλας <Κάντε διπλό κλικ για φωτογραφία>. Αυτόματα εμφανίζεται η ακόλουθη οθόνη:

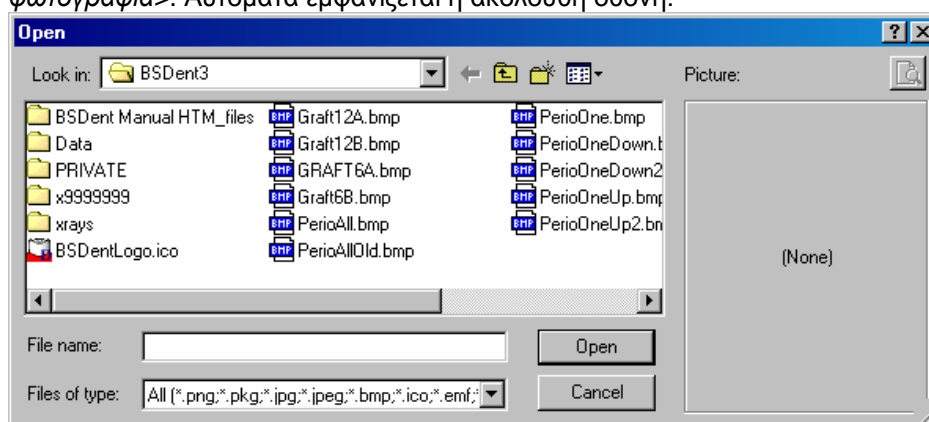

3. Επιλέγουμε από τα περιεχόμενα του H/Y μας την τοποθεσία στην οποία βρίσκεται η επιθυμητή εικόνα.
 4. Κάνουμε διπλό κλικ πάνω στην εικόνα αυτή ή ένα κλικ στην εικόνα και πάλι κλικ στο κουμπί <Open>. Αυτόματα η εικόνα εμφανίζεται στην καρτέλα του συγκεκριμένου ασθενή.
Σημείωση: Με ένα κλικ πάνω στην εικόνα έχουμε τη δυνατότητα να δούμε την προεπισκόπηση της στο δεξί μέρος της παραπάνω οθόνης.
 5. Κάνουμε κλικ στο κουμπί <Καταχώρηση> για την αποθήκευση των αλλαγών.
- Μπορούμε να διαχωρίσουμε τους ασθενείς μας σε ενεργούς και μη ενεργούς ασθενείς. Με αυτό τον τρόπο είμαστε πάντα σε θέση να γνωρίζουμε τον ακριβή αριθμό των τακτικών ασθενών μας (υπάρχει αντίστοιχη λίστα στο BSReports της οποίας η λειτουργία περιγράφεται στην αντίστοιχη ενότητα παρακάτω).
Για να ορίσουμε έναν ασθενή ως ανενεργό απλά κάνουμε κλικ στο check-box 'Ανενεργός'. Όποτε τον ξαναεπιλέξουμε, σε οποιαδήποτε καρτέλα, το πρόγραμμα θα μας βγάζει υπενθύμιση ότι ο συγκεκριμένος ασθενής είναι ανενεργός.

- Για την καλύτερη εξυπηρέτησή σας, στο πεδίο <Ημερομηνία Γεννήσεως>, ανεξάρτητα με το σε ποιο σημείο του πεδίου κάνουμε κλικ, ο κέρσορας τοποθετείται στην αρχή του πεδίου.

Αναζήτηση Ασθενών

Στην καρτέλα 'Ανεύρεση Ασθενούς' έχουν προστεθεί επιπλέον Πεδία αναζήτησης τα οποία είναι: Περιοχή, Πόλη, Συστήσας, Τηλ. Εργασίας και FAX.

Οδοντιατρικό Διάγραμμα

Στην καρτέλα Οδοντιατρικό Διάγραμμα τα επιπλέον στοιχεία που έχουν προστεθεί είναι τα ακόλουθα:



Μασητικές επιφάνειες

Σε εισαγωγή εργασίας στο φραγμό ενός ασθενή, έχουμε τη δυνατότητα να επιλέξουμε και τη μασητική επιφάνεια στην οποία χρεώνεται η εργασία αυτή. Ο ορισμός της μασητικής επιφάνειας μπορεί να λάβει μέρος μετά την εισαγωγή της εργασίας σε κάποιο δόντι του φραγμού του ασθενή.

Προκειμένου να επιλέξουμε την μασητική επιφάνεια στην οποία χρεώνουμε κάποια εργασία ακολουθούμε τα παρακάτω βήματα:

1. Αφού εισάγουμε την εργασία με τον γνωστό τρόπο, κάνουμε δεξί κλικ στο συγκεκριμένο δόντι και επιλέγουμε 'Μασητικές'. Αυτόματα εμφανίζεται η καρτέλα της περιγραφικής εικόνας της καρτέλας του φραγμού (Ιστορικό Υπηρεσιών) σε συνδυασμό με την ακόλουθη οθόνη:



2. Κάνουμε ένα κλικ στην περιοχή την οποία επιθυμούμε να χρεώσουμε την συγκεκριμένη εργασία. Η επιλογή μας θα εμφανίσει την επιλεγμένη περιοχή με κόκκινο χρώμα.
3. Για την αποθήκευση των αλλαγών κάνουμε κλικ στο κουμπί  (Αποθήκευση). Αν δεν επιθυμούμε την αποθήκευση των αλλαγών κάνουμε κλικ στο κουμπί  (Εξοδος). Και στις δύο περιπτώσεις, η παραπάνω οθόνη θα κλείσει αυτόματα.
4. Κλείνουμε την καρτέλα της περιγραφικής εικόνας της καρτέλας του φραγμού (Ιστορικό Υπηρεσιών).

Λεπτομέρειες (Ιστορικό Υπηρεσιών)

Είναι πλέον εφικτή η εισαγωγή και διόρθωση των εργασιών μέσω της περιγραφικής καρτέλας 'Λεπτομέρειες' της καρτέλας του φραγμού.

Επιπλέον, η λίστα εργασιών προς επιλογή εμφανίζεται αλφαβητικά για ευκολότερο εντοπισμό της επιθυμητής εργασίας.

Μετρήσεις Ενδοδοντίας

Στην καρτέλα 'Μετρήσεις Ενδοδοντίας' έχει προστεθεί η μέτρηση Υπερώια στα δόντια 14 και 24. Στη μέτρηση αυτή προσφέρεται η δυνατότητα εισαγωγής σημειώσεων οι οποίες εμφανίζονται και στην εκτύπωση.

Περιοδοντολογία

Η εισαγωγή στοιχείων στην καρτέλα της Περιοδοντολογίας έχει διαφοροποιηθεί.

- * Πλέον ο κέρσορας μετατοπίζεται αυτόματα από πεδίο σε πεδίο.
- * Το γραφικό μέρος της καρτέλας έχει επανασχεδιαστεί έτσι ώστε η γραφική απεικόνιση των μετρήσεων να ανταποκρίνεται πλήρως στην πραγματικότητα.
- * Σε εισαγωγή μετρήσεων Rec και PD στο ίδιο δόντι, το γραφικό αποτέλεσμα είναι πλέον το σύνολο των δύο.

Ραντεβού

Έχουμε πλέον τη δυνατότητα διαφοροποίησης του μεγέθους των στηλών της καρτέλας των ραντεβού. Απλά κάνουμε μια φορά δεξί κλικ με το ποντίκι μας στον πίνακα της καρτέλας των ραντεβού οπότε αυτόματα εμφανίζεται η ακόλουθη επιλογή:

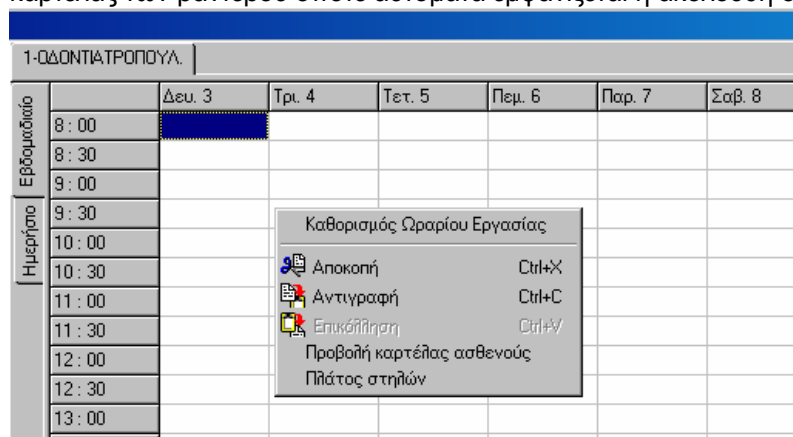

Επιλέγουμε με ένα κλικ του mouse την επιλογή 'Πλάτος στηλών' και εμφανίζεται η ακόλουθη οθόνη

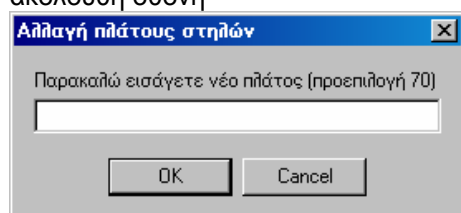

στην οποία θα πρέπει να πληκτρολογήσουμε το επιθυμητό νούμερο πλάτους. Κάνοντας κλικ στο κουμπί <OK> ο πίνακας της καρτέλας των ραντεβού διαμορφώνεται ανάλογα.

Συνταγές

Στην αναζήτηση της καρτέλας των Συνταγών έχει μειωθεί το πλάτος της στήλης 'Όνομασία φαρμάκου' έτσι ώστε να είναι εμφανής στην ίδια οθόνη και η μορφή του.

Οικονομικά

Στην καρτέλα των Οικονομικών έχει προστεθεί η δυνατότητα εκτύπωσης των οικονομικών συναλλαγών στις επιλογές Προμηθευτές, Εργαστήρια και Ιατρείο (Άλλα).

Παραγγελία - Παραλαβή

- * Στις καρτέλες 'Παραγγελία Υλικών' και 'Παραγγελία σε Εργαστήριο' έχει προστεθεί η δυνατότητα εκτύπωσης των παραγγελθέντων στοιχείων καθώς και των σημειώσεών τους.
- * Στις καρτέλες 'Παραλαβή Υλικών' και 'Παραλαβή Εργασιών' είναι πλέον εφικτή η εκτύπωση των παραληφθέντων στοιχείων καθώς και των σημειώσεών τους.

Κλείσιμο έτους

Στη νέα έκδοση του προγράμματος, είναι πλέον εφικτή η αφαίρεση της δυνατότητας επιλογής του user από τα μενού του προγράμματος χωρίς όμως παράλληλη απενεργοποίηση αυτού από το πληκτρολόγιο.

Το παραπάνω είναι δυνατό μόνο αφού αφαιρέσουμε το εικονίδιο user από την κεντρική μπάρα εικονιδίων του BSDent.

BSVision

Το πρόγραμμα επεξεργασίας εικόνας BSVision προσφέρει ένα νέο χαρακτηριστικό το οποίο είναι η αποστολή εικόνας μέσω Mail.

Σημείωση: Για την καλύτερη εξυπηρέτησή σας, σας ενημερώνουμε ότι για να έχετε τη δυνατότητα εκτύπωσης εικόνων μέσα από το BSVision θα πρέπει να έχετε εγκατεστημένο στον Η/Υ σας το **OFFICE 2003 ή OFFICE XP**.

BSReports

Λίστα Ασθενών

Λοιπά κριτήρια Λίστας Ασθενών

Στα Λοιπά Κριτήρια της επιλογής Λίστα Ασθενών έχει προστεθεί η επιλογή Περιοχή.

Γενέθλια ασθενών ανά μήνα

Αποτελεί μια νέα επιλογή του κουμπιού <Λίστα Ασθενών> και εμφανίζει τα γενέθλια των ασθενών για τον μήνα τον οποίο επιθυμούμε.

Αν θέλουμε μπορούμε να επιλέξουμε περισσότερους από έναν μήνες απλά ορίζουμε τα πεδία Από και Έως ανάλογα.

Η λίστα η οποία θα εμφανιστεί θα περιλαμβάνει τα γενέθλια των ασθενών μας ταξινομημένα ανά μήνα.

Λίστα ενεργών ασθενών

Αποτελεί μια νέα επιλογή του κουμπιού <Λίστα Ασθενών> (☐ Και ανενεργοί).

Ανενεργοί θεωρούνται οι ασθενείς στους οποίους έχουμε τσεκάρει το check-box ανενεργός στην καρτέλα τους.

Αν το check-box στην επιλογή ☐ Και ανενεργοί δεν επιλεγεί τότε η λίστα ασθενών που θα εμφανιστεί θα περιλαμβάνει μόνο τους ενεργούς (τακτικούς) ασθενείς μας.

Αν check-box στην επιλογή ☐ Και ανενεργοί επιλεγεί τότε η λίστα ασθενών που θα εμφανιστεί θα περιλαμβάνει όλους τους ασθενείς μας (τακτικούς και μη).

Λίστες Οικονομικών

Υπόλοιπα Ασθενών

Ο τρόπος λειτουργίας της λίστας αυτής δεν έχει αλλάξει. Έχει προστεθεί όμως ένα νέο χαρακτηριστικό μέσω του οποίου έχουμε τη δυνατότητα να εμφανίσουμε αποτελέσματα για συγκεκριμένο εύρος οφειλής.

BSdent S.A. - BSDent Στατιστικά - Υπόλοιπα Ασθενών

Λίστα Ασθενών Λίστες Οικονομικών Οδοντ. Ιστορικό Ραντεβού Επιπρόσθετα Στατιστικά Οικονομικών Στατιστικά Οδ.Εργασιών Εκport Εμφάνιση Κλείσιμο

☐ Ανά Ιατρό Αναλυτικά ☒ EURO ☐ € ☐ Ετικέτες ☒ Λίστα

Ασθενείς
Από: ΑΣΘΕΝΟΠΟΥΛΟΣ
Έως: ΤΕΣΤ2

☐ Για συγκερ. Ιατρό
Από: ΟΔΟΝΤΙΑΤΡΟΠΟΥ
Έως: ΟΔΟΝΤΙΑΤΡΟΠΟΥ

Υπόλοιπο
Ποσό: 0,00 €
Μεγαλύτερο από: 0,00 €

Ταξινόμηση κατά
☒ Όνομα
☐ Υπόλοιπο (φθιν.)

Απλά θα πρέπει στο τμήμα 'Υπόλοιπο' να ορίσουμε με τον γνωστό τρόπο το εύρος της οφειλής στην οποία θα λάβει μέρος η αναζήτηση.

Νέο χαρακτηριστικό αποτελεί επίσης η επιλογή εμφάνισης των αποτελεσμάτων με ταξινόμηση ανά Ονοματεπώνυμο ή ανά ποσό υπολοίπου.

Οφειλές σε Τεχνίτες

Στη συγκεκριμένη λίστα έχει προστεθεί η επιλογή δυνατότητας εμφάνισης των αποτελεσμάτων για συγκεκριμένο εύρος οφειλής.

Οφειλές σε Προμηθευτές

Στη συγκεκριμένη λίστα έχει προστεθεί η επιλογή δυνατότητας εμφάνισης των αποτελεσμάτων για συγκεκριμένο εύρος οφειλής.

Οφειλές Ασθενών

Αποτελεί μια νέα λίστα μέσω της οποίας έχουμε τη δυνατότητα να εμφανίσουμε τη λίστα των υπολοίπων των ασθενών μας με συνδυασμό κριτηρίων.

Το αποτέλεσμα είναι μια λίστα όλων των ασθενών οι οποίοι ικανοποιούν το εύρος της οφειλής που έχουμε ορίσει καθώς και το κριτήριο ότι η τελευταία πληρωμή είχε λάβει μέρος πριν από κάποια συγκεκριμένη ημερομηνία (το πρόγραμμα εννοεί ότι από αυτή την ημερομηνία και μετά δεν έχει χρεωθεί νέα εργασία στο φραγμό των συγκεκριμένων ασθενών).

Στο τμήμα 'Υπόλοιπο' ορίζουμε με τον γνωστό τρόπο το εύρος της οφειλής στην οποία θα λάβει μέρος η αναζήτηση.

Στο πεδίο 'Τελευταία πληρωμή' ορίζουμε την ημερομηνία πριν από την οποία είχε λάβει μέρος η τελευταία πληρωμή των συγκεκριμένων ασθενών.

Νέο χαρακτηριστικό αποτελεί επίσης η επιλογή εμφάνισης των αποτελεσμάτων με ταξινόμηση ανά Ονοματεπώνυμο ή ανά χρονική καθυστέρηση πληρωμής.

Λίστα Συνολικών Οικονομικών

Αποτελεί μια νέα λίστα η οποία παρέχει ιδιαίτερα χρήσιμες πληροφορίες για την κατάσταση των οικονομικών του Ιατρού μας.

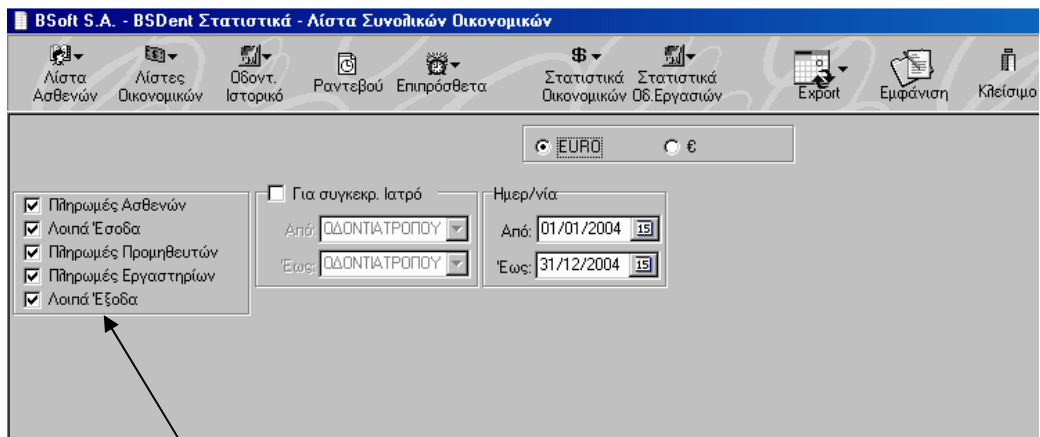

Από το αριστερό μέρος της οθόνης, επιλέγουμε με ένα κλικ του mouse τα στοιχεία βάση των οποίων θα λάβει μέρος η αναζήτηση.

Στην ενότητα 'Ημερ/νία', επιλέγουμε το χρονικό διάστημα στο οποίο θα λάβει μέρος η αναζήτηση.

Στην ενότητα 'Για συγκεκριμένο Ιατρό', μπορούμε να επιλέξουμε τον ή τους γιατρούς για τους οποίους θέλουμε να λάβει μέρος η αναζήτηση.

Αν υπάρχει μόνο ένας γιατρός η επιλογή δεν είναι απαραίτητη.

Για την επιλογή της ενότητας 'Για συγκεκριμένο Ιατρό' απλά κάνουμε κλικ με το mouse στο αντίστοιχο check-box και συμπληρώνουμε το εύρος των γιατρών στα πεδία 'Από:' και 'Έως:'.

Το αποτέλεσμα της αναζήτησης θα είναι μια συνολική εικόνα των οικονομικών στοιχείων που επιλέξαμε ανά γιατρό αναλυτικά.

Βεβαίως, μπορούμε να επιλέξουμε συνδυασμό όλων των διαθέσιμων ενοτήτων.

Επιπρόσθετα

Τηλεφωνικός κατάλογος

Στη λίστα του τηλεφωνικού καταλόγου έχει προστεθεί η δυνατότητα εκτύπωσης των στοιχείων σε ετικέτες.

Στατιστικά Οδοντ. Εργασιών

Στατιστικά ανά Εργασία

Στο συγκεκριμένο στατιστικό στοιχείο έχει προστεθεί η δυνατότητα επιλογής εμφάνισης στατιστικών αποτελεσμάτων των οδοντοθεραπειών ανά έτος και ανά μήνα του έτους για συγκεκριμένο δόντι.

Στατιστικά ανά Ομάδα Εργασιών

Στο συγκεκριμένο στατιστικό στοιχείο έχει προστεθεί η δυνατότητα επιλογής εμφάνισης στατιστικών αποτελεσμάτων για συγκεκριμένο δόντι.